



**Conselho Regional de Fisioterapia e Terapia Ocupacional da 1ª Região  
CREFITO-1**

**AVISO DE CONTRATAÇÃO DIRETA**

**Processo Administrativo: 90013/2025**

Nos termos do § 3º do art. 75 da Lei nº 14.133/2021, fica divulgada a manifestação de interesse do CONSELHO REGIONAL DE FISIOTERAPIA E TERAPIA OCUPACIONAL DA 1ª REGIÃO – CREFITO1 em obter propostas adicionais de eventuais interessados, devendo ser selecionada a proposta de menor preço, referentes ao seguinte objeto: contratação dos serviços de confecção e instalação de letreiros e placas de sinalização nas dependências da sede do CREFITO-1, conforme layouts em anexo e especificações constantes na tabela abaixo:

<b>LOTE ÚNICO</b>		
<b>ITEM</b>	<b>DESCRIÇÃO</b>	<b>QUANTIDADE</b>
1	Letreiro tipo caixa de 4cm em aço inox escovado Medidas: 2,80 x 0,95 x 0,06m Detalhes: 47 letras com altura de 20cm, 17 letras com 15cm, 1 brasão medindo 120x115cm com caixa de 4cm, face em acrílico de 4mm, adesivado pelo verso e lateral em aço inox. Incluso dois (02) refletores para iluminação, um de cada lado da fachada e apontados para as letras. Fixação em fachada de cliente em ACM.	01
2	Letreiro Parte lateral: Placa em ACM – Medidas: 2,00 x 0,90 x 0,06m Detalhes: Tipo caixa de 6cm, pintada de cinza, com nome (CREFITO 1 e brasão vazado com iluminação), letras em acrílico de 4mm sobreposta.	01
3	Placa de porta em acrílico cristal com adesivo pelo verso Medidas: 0,40 x 0,15m Fixação com 4 furos e parafusos com cabeça espelhada.	16
4	Placa em acrílico 3mm cristal adesivada pelo verso Medidas: 0,40 x 0,45m Fixação com 4 furos e parafusos com cabeça espelhada.	02
5	Placa em acrílico 3mm cristal com adesivo pelo verso Medidas: 0,20 x 0,25m Fixação com 4 furos e parafusos com cabeça espelhada.	03
6	Placa gravada modelo aço inox escovado	06



**Conselho Regional de Fisioterapia e Terapia Ocupacional da 1ª Região  
CREFITO-1**

	Medidas: 9,5 x 4 cm (0,09 x 0,04 x 0,01m)	
7	Serviço de instalação Local: Região Metropolitana do Recife em horário comercial.	

**Prazo de Execução:** 30 (trinta) dias, contados da assinatura do contrato ou instrumento equivalente

**Local de Execução dos Serviços:** na sede do CREFITO1, sito à Rua Henrique Dias, nº 303, Boa Vista, Recife/PE – CEP: 50070-140, conforme instruções a serem oportunamente disponibilizadas pelo CONTRATANTE

**Modalidade da compra:** Dispensa de Licitação

**Fundamento legal:** Art. 75, II da Lei 14.133/2021

**Data de divulgação no Portal da Transparência do CREFITO1:** 01/10/2025.

**Data de início de recebimento de propostas:** 02/10/2025

**Data final de recebimento de propostas:** 06/10/2025

As propostas deverão ser encaminhadas para o seguinte e-mail: **licitacao@crefito1.org.br**

Recife, 01 de outubro de 2025.

 **CREFITO1**  
CONSELHO REGIONAL DE FISIOTERAPIA E  
TERAPIA OCUPACIONAL DA PRIMEIRA REGIÃO

Assinado de forma digital por  
FLAVIO MACIEL DIAS DE  
ANDRADE:02112629433  
Dados: 2025.10.01 10:28:57 -03'00'

**FLÁVIO MACIEL DIAS DE ANDRADE**  
**Diretor-Presidente**



# **DR. GERALDO JOSÉ RODRIGUES BARBOSA**

**Gestão 1978 - 1982**

**Gestão 1982 - 1986**

**DR. JOAQUIM JOSÉ DA SILVA NETO**

**Gestão 1986 - 1990**

# **DRA. LUZIANA CARVALHO DE ALBUQUERQUE MARANHÃO**

**Gestão 1990 - 1994**

**Gestão 1994 - 1998**

**Gestão 2006 - 2010**

**DRA. EDJANE BARBOSA MENDES**

**Gestão 01/2002 a 04/2002**

**DR. ELIANO DE FREITAS PESSOA**

**Gestão 2002 - 2006**

# **DR. SILANO SOUTO MENDES BARROS**

**Gestão 2010 - 2014**

**Gestão 2014 - 2018**

**Gestão 2018 - 2023**

**PLACAS DE SINALIZAÇÃO**  
**SEDE DO CREFITO-1**

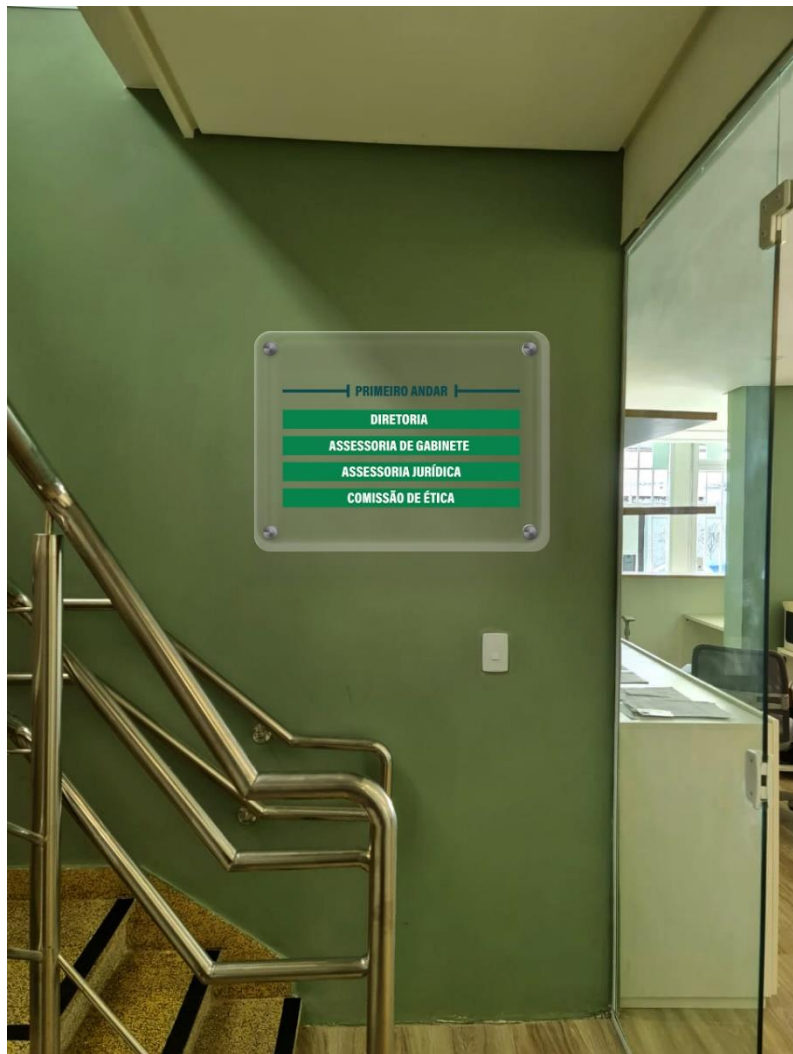

**PRIMEIRO ANDAR**

**DIRETORIA**

**ASSESSORIA DE GABINETE**

**ASSESSORIA JURÍDICA**

**COMISSÃO DE ÉTICA**

**NESTE PISO**

**REGISTRO**

**FINANCEIRO**

**COORDENAÇÃO GERAL**

**ESPAÇO DO SERVIDOR**



# RECEPÇÃO



# REGISTRO



# COORDENAÇÃO GERAL



# FINANCEIRO



# ESPAÇO DO SERVIDOR



# REGISTRO





# DIRETORIA



# ASSESSORIA DE GABINETE



# ASSESSORIA JURÍDICA



# COMISSÃO DE ÉTICA



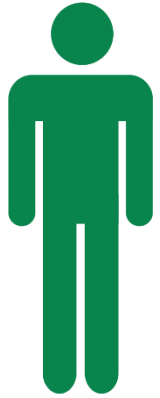

MASCULINO

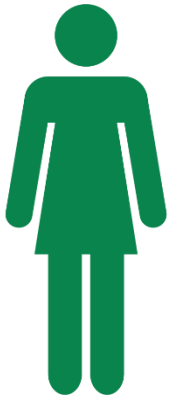

FEMININO

BANHEIRO

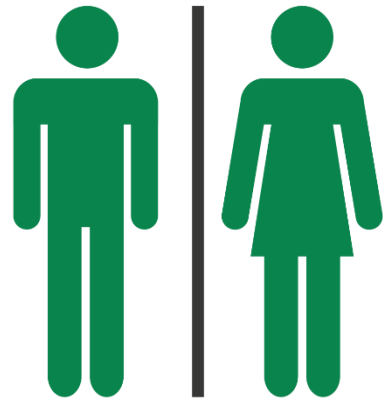

## **PRIMEIRO ANDAR**

**DIRETORIA**

**ASSESSORIA DE GABINETE**

**ASSESSORIA JURÍDICA**

**COMISSÃO DE ÉTICA**

## **NESTE PISO**

**REGISTRO**

**FINANCEIRO**

**COORDENAÇÃO GERAL**

**ESPAÇO DO SERVIDOR**



**CREFITO**<sup>1</sup>

CONSELHO REGIONAL DE FISIOTERAPIA E  
TERAPIA OCUPACIONAL DA PRIMEIRA REGIÃO

**DIRETORIA**





# FINANCEIRO





# ASSESSORIA DE GABINETE

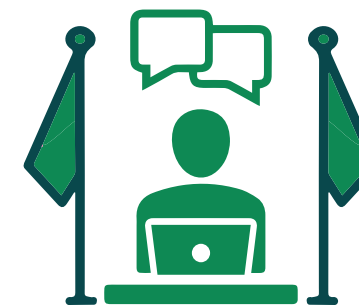



**CREFITO**<sup>1</sup>

CONSELHO REGIONAL DE FISIOTERAPIA E  
TERAPIA OCUPACIONAL DA PRIMEIRA REGIÃO

# REGISTRO





# COMISSÃO DE ÉTICA





# ASSESSORIA JURÍDICA





# COORDENAÇÃO GERAL



# BANHEIRO

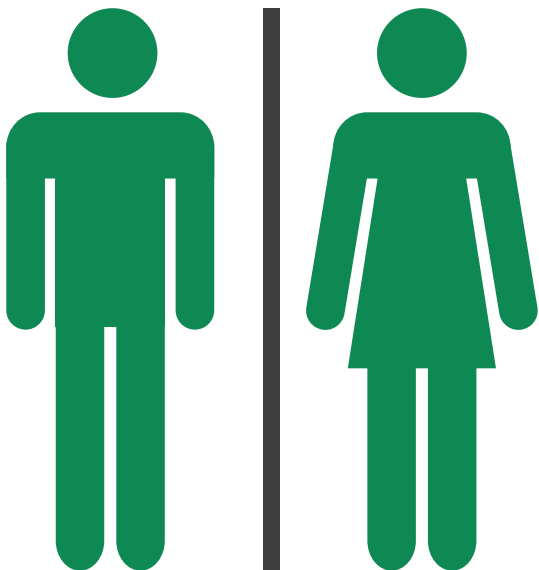



**MASCULINO**

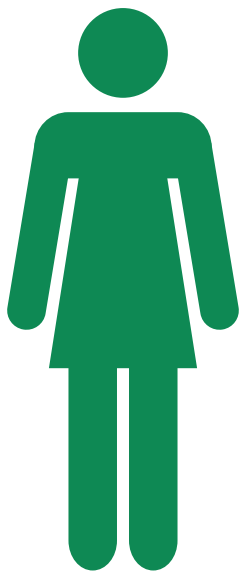

**FEMININO**



# RECEPÇÃO





# ESPAÇO DO SERVIDOR

